



Inmobilienart : Villa

Schwimmbad : Privat

Bau Fläche : 178 m²

Wohnort : Alfaz del Pi

Grund : 390 m²

Schlafzimmer : 4

Badezimmer : 3

✓ Vorinstallation

NEU GEBAUTE DOPPELHAUSHÄLFTEN IN ALFAZ DEL PI

Neubau von 2 Doppelhaushälften in Alfaz del Pi.

Gelegen in einer ruhigen und friedlichen Umgebung in der Nähe des charmanten Dorfes Alfaz del Pi und mit herrlichem Blick auf die Bucht von Altea.

Villa mit 4 geräumigen Schlafzimmern, offene Küche mit geräumigem Wohnzimmer, Einbauschränke, Terrasse, privater Garten mit dem Pool, Garage im Keller, Abstellraum.

Diese Häuser sind so konzipiert, dass sie Ihrem Lebensstil entsprechen.

Hier können Sie jeden Aspekt nach Ihrem Geschmack und Ihren Bedürfnissen gestalten. Mit unserer breiten Palette an Optionen sind die Möglichkeiten endlos. Haben Sie schon immer von einem geräumigen Keller mit einem separaten Eingang geträumt? Wir machen ihn wahr! Sie bevorzugen eine Garage, um Ihr Fahrzeug sicher unterzubringen? Auch das ist möglich! Außerdem können Sie die Materialien und die Ausstattung wählen, ein Solarium bauen und vieles mehr.

Strategisch günstig gelegen, nur 5 Minuten von der norwegischen Schule und 7 Minuten vom malerischen Strand von Albir entfernt, bieten diese modernen Häuser das Beste aus beiden Welten: Komfort und Ruhe.



VIVIENDA 3
VIVIENDA 3

PLANTA SOZANO		BASEMENT	
AREA	23,01	AREA	30,82
CUBIERTA	0,00	TECHNICAL ROOM	10,00
TOTAL AREA	23,01	TOTAL AREA	40,82
SUPERFICIE CONSTRUIDA (M ²)		BASEMENT	10,00
CUBIERTA	0,00	CONCRETE	10,00
TOTAL CONSTRUIDA	0,00	TOTAL AREA	20,00

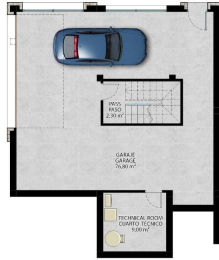

VIVIENDA 3
VIVIENDA 3

GROUND FLOOR		PLANTA BAJA	
AREA	94,48	AREA	94,47
CUBIERTA	0,00	CONCRETE	0,00
TOTAL AREA	94,48	TOTAL AREA	94,47
SUPERFICIE CONSTRUIDA (M ²)		SUPERFICIE CONSTRUIDA (M ²)	
CUBIERTA	0,00	CONCRETE	0,00
TOTAL CONSTRUIDA	0,00	TOTAL AREA	0,00

