ImmoMoment COSTA BLANCA

Apartamento de 3 dormitorios en Los Alcázares

Ref: PSN8522

324.900 €

Tipo vivienda : Apartamento	**Piscina :** Comunitaria	**Vivienda :**	97 m²
Localidad : Los Alcázares		**Parcela :**	57 m²
Dormitorios : 3			
Baños : 2			

- ✔ Aire acondicionado
- ✔ Amueblado
- ✔ Ascensor

Apartamentos con licencia turística en Los Narejos

Estos apartamentos turísticos de nueva construcción se encuentran en un inmejorable enclave dentro de una gran zona residencial de Los Narejos, en Los Alcázares (Murcia), un lugar privilegiado para pasar tus vacaciones por el fácil acceso a todo tipo de servicios. Con varios campos de Golf en las proximidades y todos los servicios alrededor. A unos 1400 m de la playa.

Los apartamentos turísticos, de estilo moderno, completamente equipados y con licencia de actividad para alquiler vacacional, está formado por 8 viviendas de 3 dormitorios y 2 baños, con amplia zona de jardín, grandes terrazas o soláriums. El edificio se completa con un local comercial en planta baja y una impresionante piscina en la azotea del local comercial.

Instalación de ducha con agua fría y caliente en solárium.
Instalación de bomba de calor con aerotérmia, para agua caliente sanitaria.
Suelo radiante en los baños.
Persiana motorizada en todas las dependencias.
Puerta de entrada a la vivienda acorazada.
Completamente amueblada.
Muebles de baño, toalleros, papelera, mamparas de baño.
Iluminación exterior e interior.
Instalación de aire acondicionado por conductos en todas las dependencias.
Los siguientes eléctrodomesticos incluidos: campana extractora, vitrocerámica, horno, frigorífico, lavavajillas, microondas, lavadora, secadora, tostadora de pan.
Ropa de cama, menaje.

Apartamento de 3 dormitorios en Los Alcázares

Ref: PSN8522
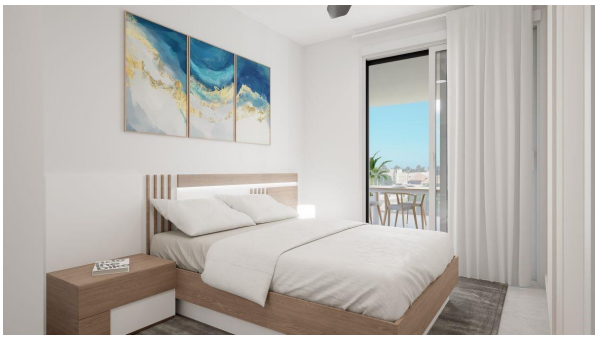
324.900 €