ImmoMoment COSTA BLANCA

Adosado de 3 dormitorios en La Mata

Ref: SP-Baja California II

189.900 €

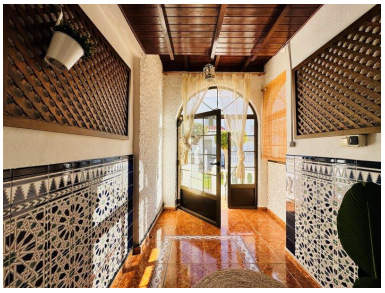

Tipo vivienda : Adosado

Localidad : La Mata

Dormitorios : 3

Baños : 2

Vivienda : 100 m²

Se trata de un Dúplex situado en una urbanización privada con piscina comunitaria y zonas verdes.
La vivienda tiene 100 m2 construidos, distribuidos en 3 dormitorios , 2 baños, salón comedor, cocina americana, 2 terrazas, solárium y sótano.
Orientación ESTE
Se vende amueblada tal y como aparece en las fotos.
Se encuentra a tan solo 300 metros de la playa y junto al centro de salud de La Mata.
Muy bien cuidada.
Comunidad: 60 € al mes
IBI: 270 €

ImmoMoment COSTA BLANCA

Adosado de 3 dormitorios en La Mata

Ref: SP-Baja California II
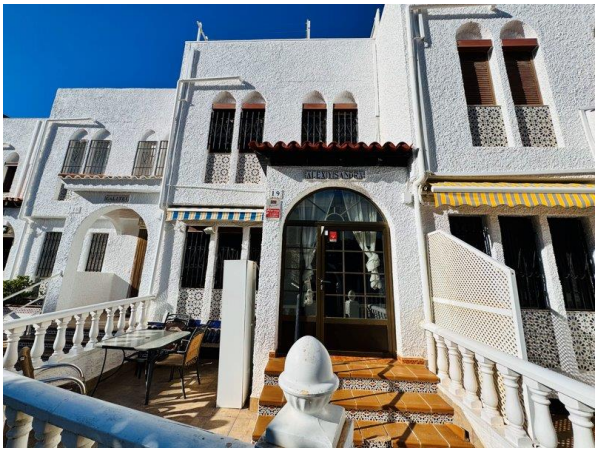
189.900 €