3 Chambre à coucher Bungalow in San Pedro del Pinatar

Ref: PSN8089

399.000 €

Genre de la maison : Bungalow

Piscine : Privé

Surface habitable : 87 m²

Localité : San Pedro del Pinatar

Chambres : 3

Salles de bains : 2

✔ Pré-installation

APPARTEMENTS DE PLAIN-PIED NOUVELLEMENT CONSTRUITS À SAN PEDRO DEL PINATAR

Nouveau complexe résidentiel de bungalows modernes de 3 chambres à coucher à San Pedro Del Pinatar.

Les bungalows du rez-de-chaussée disposent d'une terrasse avec piscine privée. Les bungalows du dernier étage disposent d'un grand solarium avec piscine privée.

Tous les bungalows disposent d'une place de parking .

La situation privilégiée de San Pedro del Pinatar sur la Mar Menor et le littoral méditerranéen attire les amateurs de voile et de sports nautiques, avec un port de plaisance et des clubs de voile, tandis que les plages et les bains de boue naturels attirent ceux qui recherchent le soleil, la mer et le sable en toute sécurité.

San Pedro del Pinatar dispose d'une communauté bien établie et offre une excellente gamme d'activités, notamment une piscine couverte et des installations sportives, ainsi qu'un programme d'activités sociales tout au long de l'année grâce à un climat hivernal agréable. Les bienfaits des bains de boue, typiques de la région, ou les eaux calmes de la Mar Menor, ont favorisé la croissance de Lo Pagán, qui dispose actuellement de toutes sortes de commodités. De plus, il bénéficie d'un excellent emplacement, à seulement 5 minutes du centre commercial Dos Mares.

L'aéroport de Murcia/Corvera se trouve à 30 minutes et celui d'Alicante à une heure de route.

ImmoMoment COSTA BLANCA

3 Chambre à coucher Bungalow in San Pedro del Pinatar

Ref: PSN8089

399.000 €

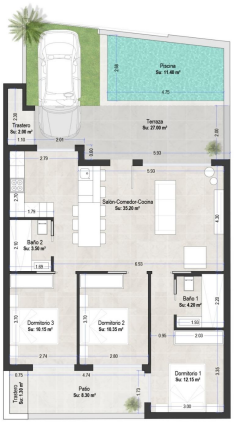

tabla de superficies

PLANTA	USO	S. CONST.
Planta Baja	Vivienda	87.11 m²
	Terraza	27.00 m²
	Trastero	3.30 m²
	Piscina	11.40 m²
	Patio	8.30 m²
		137.11 m²

situación parcela

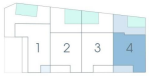

N

N