



Type woning : Villa

Zwembad : Privaat

Opp. woning : 178 m²

Locatie : Alfaz del Pi

Opp. terrein : 390 m²

Slaapkamers : 4

Badkamers : 3

✓ Pre-installatie

NIEUWBOUW HALFVRIJSTAANDE VILLA'S IN ALFAZ DEL PI

Nieuwbouwproject van 2 halfvrijstaande villa's in Alfaz del Pi.

Gelegen in een serene en rustige omgeving vlakbij het charmante dorpje Alfaz del Pi en met prachtig uitzicht op de baai van Altea.

Villa met 4 ruime slaapkamers, open keuken met ruime woonkamer, inbouwkasten, terras, privétuin met het zwembad, garage in de kelder, berging.

Deze woningen zijn ontworpen om bij je levensstijl te passen.

Hier kun je elk aspect aanpassen aan je smaak en behoeften. Met ons ruime aanbod aan opties zijn de mogelijkheden eindeloos. Heb je altijd al gedroomd van een ruime kelder met een aparte ingang? Wij maken het mogelijk! Heb je liever een garage om je auto veilig te stallen? Ook dat is mogelijk! Bovendien kun je zelf de materialen en de uitrusting kiezen, een solarium bouwen en nog veel meer.

Strategisch gelegen op slechts 5 minuten van de Noorse school en 7 minuten van het pittoreske strand van Albir, bieden deze moderne woningen het beste van twee werelden: gemak en rust.



VILLA 3
1000/17

PLANTA SOZANO		BASEMENT	
POOL	2,30	BASEMENT	10,00
GARAGE	10,00	TECHNICAL ROOM	10,00
COURTYARD	8,00	TECHNICAL ROOM	10,00
TOTAL AREA	30,30	TOTAL AREA	30,00
SUPERFICIE CONSTRUIDA (M ²)		SUPERFICIE CONSTRUIDA (M ²)	
CUBIERTA	10,00	CUBIERTA	10,00
TOTAL CONSTRUIDA	10,00	TOTAL CONSTRUIDA	10,00

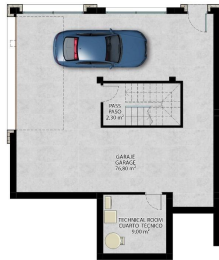

VILLA 3
1000/17

GROUND FLOOR		PLANTA BAJA	
TECHNICAL ROOM	10,00	TECHNICAL ROOM	10,00
POOL	2,30	POOL	2,30
GARAGE	10,00	GARAGE	10,00
COURTYARD	8,00	COURTYARD	8,00
TOTAL AREA	30,30	TOTAL AREA	30,30
SUPERFICIE CONSTRUIDA (M ²)		SUPERFICIE CONSTRUIDA (M ²)	
CUBIERTA	10,00	CUBIERTA	10,00
TOTAL CONSTRUIDA	10,00	TOTAL CONSTRUIDA	10,00

