



**!tipo\_vivienda :** villa

**basseng :** privat basseng

**boyta :** 178 m<sup>2</sup>

**Plassering :** Alfaz del Pi

**hage yta :** 390 m<sup>2</sup>

**Soverom :** 4

**baderom :** 3

✓ Forhåndsinstallasjon

#### NYBYGG AV TOMANNSBOLIGER I ALFAZ DEL PI

Nybygg med 2 tomannsboliger i Alfaz del Pi.

Villaene ligger i rolige og fredelige omgivelser nær den sjarmerende landsbyen Alfaz del Pi og med fantastisk utsikt over Alteabukten.

Villa med 4 romslige soverom, åpen kjøkkenløsning med romslig stue, garderober, terrasse, privat hage med basseng, garasje i kjelleren, bod.

Disse boligene er designet for å passe din livsstil.

Her kan du tilpasse alle aspekter etter din smak og dine behov. Med vårt brede utvalg av alternativer er mulighetene uendelige. Har du alltid drømt om en romslig kjeller med egen inngang? Vi gjør det mulig! Foretrekker du en garasje der bilen din står trygt og sikkert? Det er også mulig! Dessuten kan du selv velge materialer, utstyr, bygge solarium og mye mer.

Med en strategisk beliggenhet bare 5 minutter fra den norske skolen og 7 minutter fra den pittoreske Albir-stranden tilbyr disse moderne boligene det beste av to verdener: bekvemmelighet og ro.



VILLA 3  
PSN8077

PLANTA SOZANO		BASEMENT	
POOL	2,30	BASEMENT	2,30
GARAGE	8,80	TECHNICAL ROOM	10,80
COURTYARD	8,80	TECHNICAL ROOM	10,80
TOTAL AREA	19,90	TOTAL AREA	24,90
SUPERFICIE CONSTRUIDA (M <sup>2</sup> )		SUPERFICIE CONSTRUIDA (M <sup>2</sup> )	
CUBICADA	19,90	CUBICADA	19,90
TOTAL CONSTRUCCIO	19,90	TOTAL CONSTRUCCIO	19,90

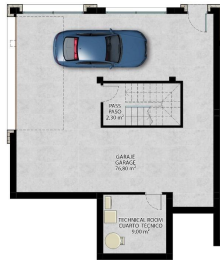

VILLA 3  
PSN8077

GROUND FLOOR		PLANTA BAJA	
TECHNICAL ROOM	10,80	TECHNICAL ROOM	10,80
POOL	2,30	POOL	2,30
GARAGE	8,80	GARAGE	8,80
COURTYARD	8,80	COURTYARD	8,80
TOTAL AREA	19,90	TOTAL AREA	19,90
SUPERFICIE CONSTRUIDA (M <sup>2</sup> )		SUPERFICIE CONSTRUIDA (M <sup>2</sup> )	
CUBICADA	19,90	CUBICADA	19,90
TOTAL CONSTRUCCIO	19,90	TOTAL CONSTRUCCIO	19,90

