



!tipo_vivienda : villa

basseng : privat basseng

boyta : 111 m²

Plassering : Sucina

hage yta : 211 m²

Soverom : 3

baderom : 2

✓ Forhåndsinstallasjon

✓ Takterrasse

NYBYGDE TOMANNSBOLIGER I SUCINA

Nybyggede tomannsboliger i moderne stil med en ren og elegant design, med en fordeling orientert mot middelhavslyset som invaderer hele det indre av huset. Med åpne dagområder der kjøkkenet går sammen med stuen, og skaper et sammenhengende miljø avgrenset av en sentral øy, et utrolig område for å nyte frokosten eller et måltid hver dag. Stuen og spisestuen går sammen med verandaen og bassengterrassen og skaper et enkelt rom. Denne villaen har 3 soverom, 2 bad og et sjarmerende utetoalett som betjener bassengområdet. Hovedsoverommet er veldig lyst, med eget bad, omkleddingsrom og direkte utgang til husets hovedterrasse, der bassenget ligger. Det utrolige solariumet på toppen av huset gjør det unikt og ideelt for å nyte solen hele året.

Et aktuelt prosjekt, stilig og bygget med kvaliteter på høyden av sin design, som gir oss en unik mulighet for en utmerket livskvalitet, med åpne områder og frisk luft.

Sucina er en typisk spansk landsby bare noen få kilometer fra strendene på Costa Calida og Mar Menor. De siste årene har det skjedd en omfattende utbygging i takt med at populariteten til denne vakre landsbyen har økt. Murcia flyplass ligger bare 25 km unna, og via motorveien AP-7, Pista Mediterraneo, er Alicante flyplass bare 45 minutter unna. Selv om landsbyen er liten, har fasilitetene vokst for å imøtekomme behovene til en voksende befolkning, og håndverksnæringen lever fortsatt i beste velgående.

Hvis du er glad i golf, har du et bredt utvalg av golfbaner i området, og den nærmeste ligger bare 4 km unna.

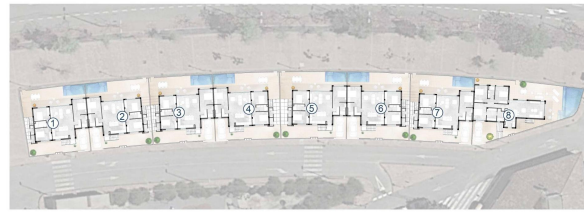
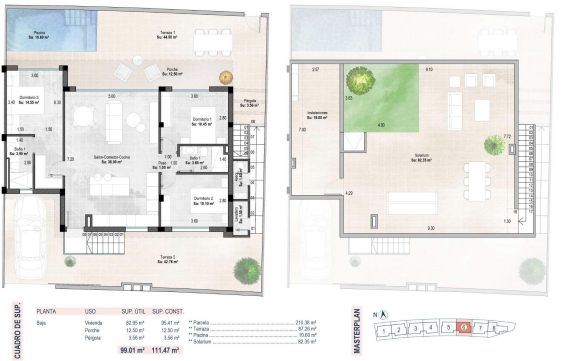

SUPERFICIE DE PARCELAS

PARCELA VIVIENDA A1	214,67 m ²
PARCELA VIVIENDA A2	218,88 m ²
PARCELA VIVIENDA A3	213,35 m ²
PARCELA VIVIENDA A4	220,25 m ²
PARCELA VIVIENDA A5	222,25 m ²
PARCELA VIVIENDA A6	213,36 m ²
PARCELA VIVIENDA A7	211,78 m ²
PARCELA VIVIENDA A8	238,88 m ²
TOTAL	1.765,41 m²

